Kurzanleitung MANO 12

Anschlüsse und Bedienung



Bedienung im Vergrößerungsmodus

	vergrößertes Bild bewegen
	Hauptmenü öffnen
	Wechsel zwischen Echtfarben und Fehlfarben
	lang drücken: zurück zu den Echtfarben

	Standbild anzeigen
	Standbild speichern
	Vergrößerung ändern
	gleichzeitig drücken: zw. Zeilenlineal, Maske und Normalbild wechseln

Bedienung im Vorlesemodus

	lang drücken: Vorlesemodus starten

	Bild erfassen und vorlesen

Bedienung im Menü

	Menüpunkt wählen
	Hauptmenü beenden

	Auswahl bestätigen
	Zurück

Alternativ kann die Bedienung im Menü auch auf dem Touchscreen erfolgen.

Klappmechanismus des integrierten Stativs

Aufklappen:
runden Knopf drücken und nach unten schieben, das Stativ klappt automatisch auf





Einklappen:
MANO 12 in beide Hände nehmen und das Stativ mit Druck zusammenklappen, bis es einrastet

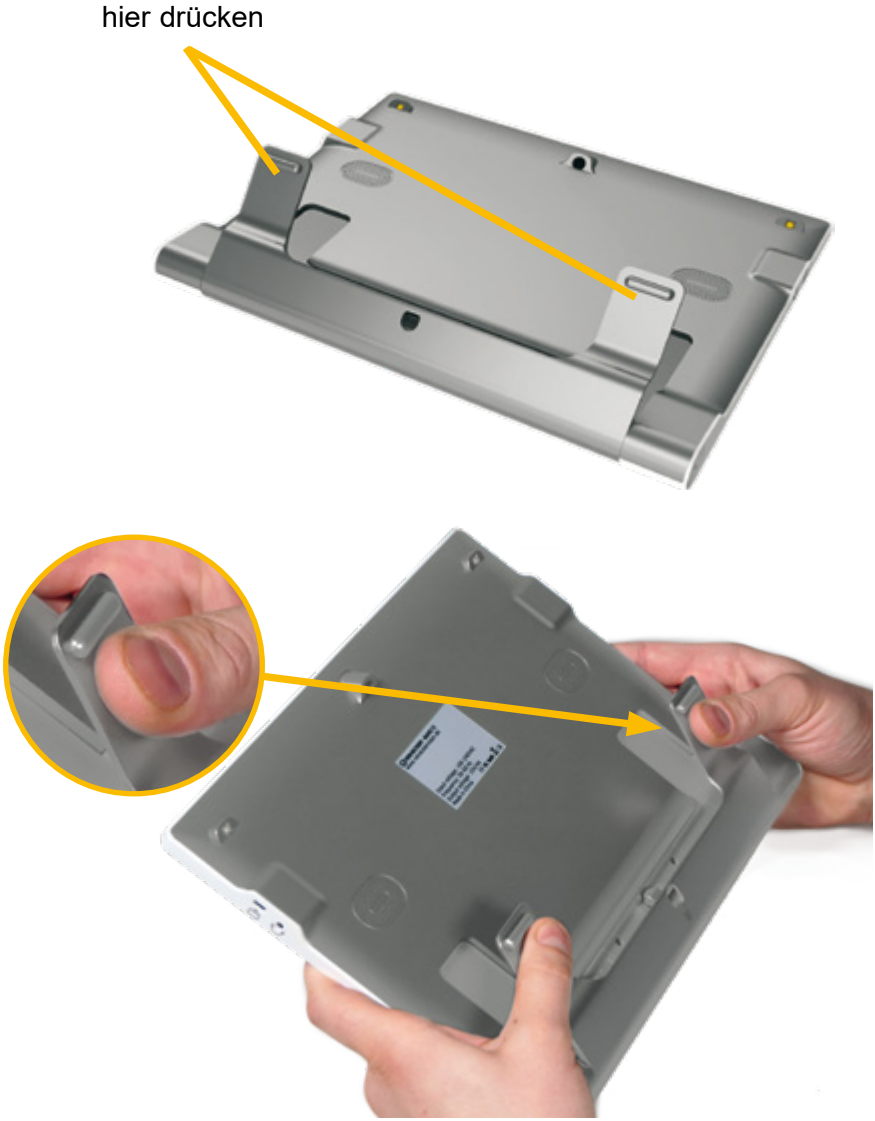

Achtung:
Um das Stativ mit möglichst wenig Kraftaufwand zu schließen, achten Sie darauf, an der oberen Kante der Stativarme zu drücken.

Aufbau

Nutzung mit integriertem Stativ

Aufklappen:
runden Knopf drücken

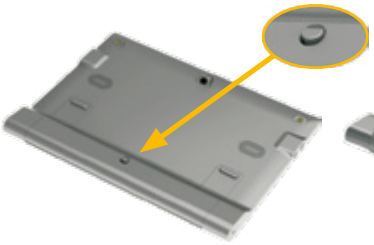

Einklappen:
Stativseiten drücken

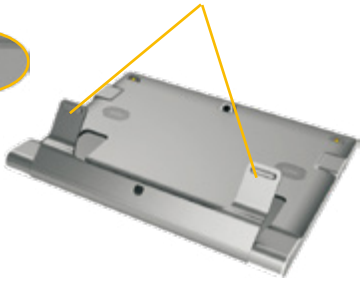



Nutzung mit separatem Lese-/Schreibstativ

1

Seitenarme

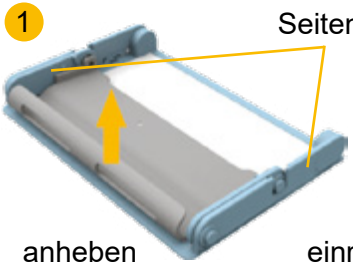

anheben

2



einrasten

3

umklappen

drücken



4

umklappen

drücken

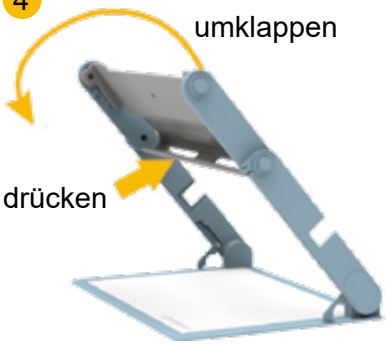

MANO 12
einlegen

5



6

